

| Lista de materiais - Pavimento | |
|---|----------|
| Cabeamento | |
| Conector RJ45 (CMBV) | 134 pc |
| Acessórios Cabeamento - Rack | |
| Caixa padrão 19" | 1 pc |
| Caixa de cabos vertical fechado | 1 pc |
| Perfil de montagem | 1 pc |
| Base solária | 1 pc |
| Perfil de montagem | 1 pc |
| Placa acionamento ventiladores | 1 pc |
| Tampa inferior bipartida | 1 pc |
| Unidade de ventilação | 1 pc |
| Acessórios p/ eletrodutos | |
| Caixa PVC 4x2" | 67 pc |
| Condiçãoalum. encaixe tipo T | 1 pc |
| Y-sem tampa | 1 pc |
| Acessórios uso geral | |
| Aracão 1/4" galvan. | 987 pc |
| 1/4" | 153 pc |
| Bucha de nylon | 2 pc |
| S4 | 2 pc |
| Parafuso fenda galvan. cab. painel 2,8x30mm autotornante | 2 pc |
| Parafuso galvan. cab. sent. 3/8"x1/2" rosca total VW | 153 pc |
| Parafuso galvan. cabeça sextavada 1/4"x5/8" máquina rosca total | 400 pc |
| Parafuso sextavado galvan. | 587 pc |
| 1/4" | 153 pc |
| 3/8" | 153 pc |
| Suporte para cabo de aço 30x30mm | 153 pc |
| Vergalhão galvan. rosca total 1/4" (comp. p/ pino) | 153 pc |
| Dispositivo Elétrico - sobrepôr | |
| Tampa metálica p/ condutite | 1 pc |
| Tampa coça | |
| Dispositivo de Cabeamento - embutir | |
| Placa 24x4" - Bogo 4x2" | 67 pc |
| Eletrocaixa fundo tipo U pré-galv. quan 100x100mm chapa 18 | 213,30 m |
| Superfície vertical 70x60mm | 153 pc |
| Tela plana perfurada 50mm | 100 pc |
| Eletroduto PVC flexível E Cabo lógico CAT 6 12U x 470mm | 230,68 m |
| Cabo De Rede CAT 6 | 515,58 m |
| Rack | |
| Gabinete 19" - porta acrílico cristal 12U x 470mm | 2 pc |
| Ponto de consolidação 115x300mm | 2 pc |
| Legenda - Pavimento | |
| Caixa padrão | |
| Condiçãoalum. encaixe tipo T | |
| Y-sem tampa | |
| Ponto de consolidação | |
| Rack padrão | |
| Tomada RJ45 - 2 módulos a 0,30m do piso | |

GOVERNO DO ESTADO DE RONDÔNIA

SECRETARIA DE ESTADO DA EDUCAÇÃO - SEDUC

OBJETO: PROJETO DE REFORMA E AMPLIAÇÃO DAS INSTALAÇÕES DE REDE LÓGICA E.E.E.F.M. JOSÉ ROSALES DOS SANTOS

ENDEREÇO: AV. SÃO BENTO, 3572 CENTRO, 76940-000 Rolim de Moura - RO. LOCAL: ROLIM DE MOURA - RO.

CONTEÚDO: PLANTA BAIXA - INSTALAÇÕES DE REDE LÓGICA. DATA: 02/2023.

GERENTE DE PROJETOS: SALOMÃO AYTON DO NASCIMENTO. ARQUITETO E URBANISTA - CAU nº: A281947-8. PROJETO: ELÉTRICO.

AUTORIA DO PROJETO: PEDRO LUIZ CARCARÁ DE OLIVEIRA. ENOº ELECTRICISTA - CREA: 18.904-DIRO. ETAPA DO PROJETO: BÁSICO.

ART. NÚMERO: - PRANCHAS: 01/02. SITUAÇÃO: -

ÁREAS: VER NO PROJETO ARQUITETÔNICO.

FIRMA RESPONSÁVEL PELO PROJETO / OBRA:

REV. MODIFICAÇÃO DATA PROJETISTA CADISTA APROVO

01 02 03

ESPAÇO PARA PREFEITURA E C.R.E.A.

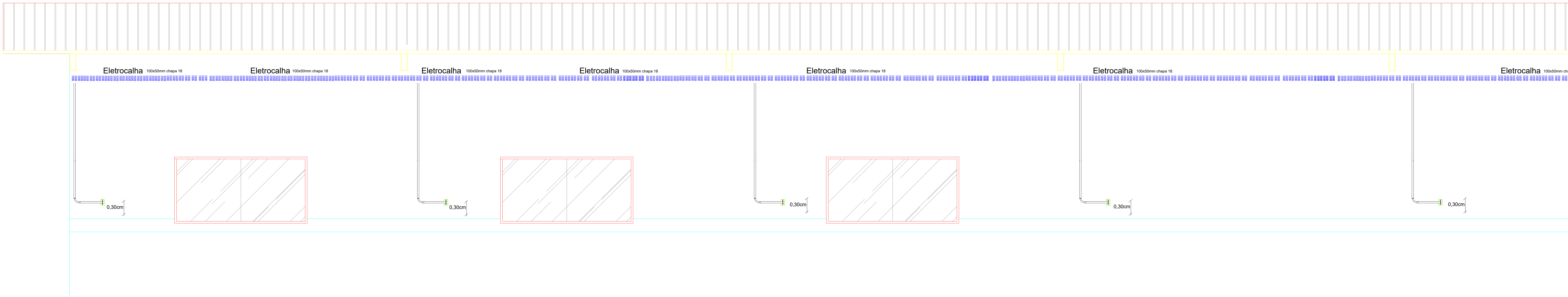

DETALHE PONTOS DE TELECOMUNICAÇÕES

REPRESENTAÇÃO ESQUEMÁTICA DE LIGAÇÃO PADRÃO EIA/TIA 568A S/ESCALA

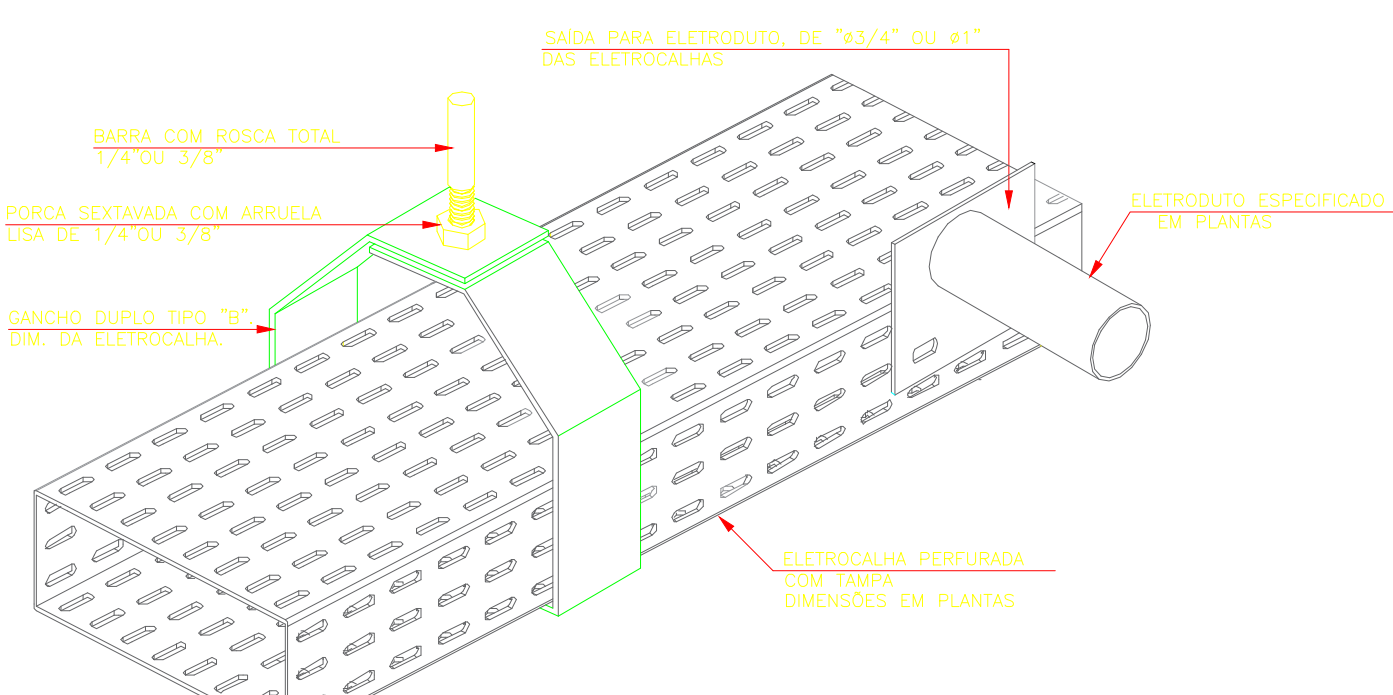
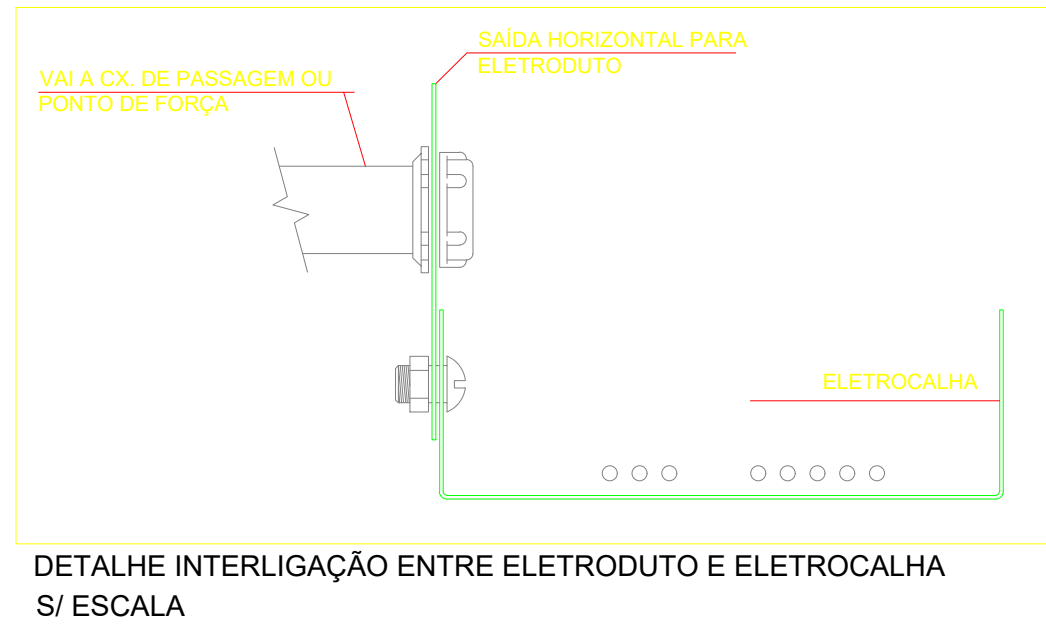
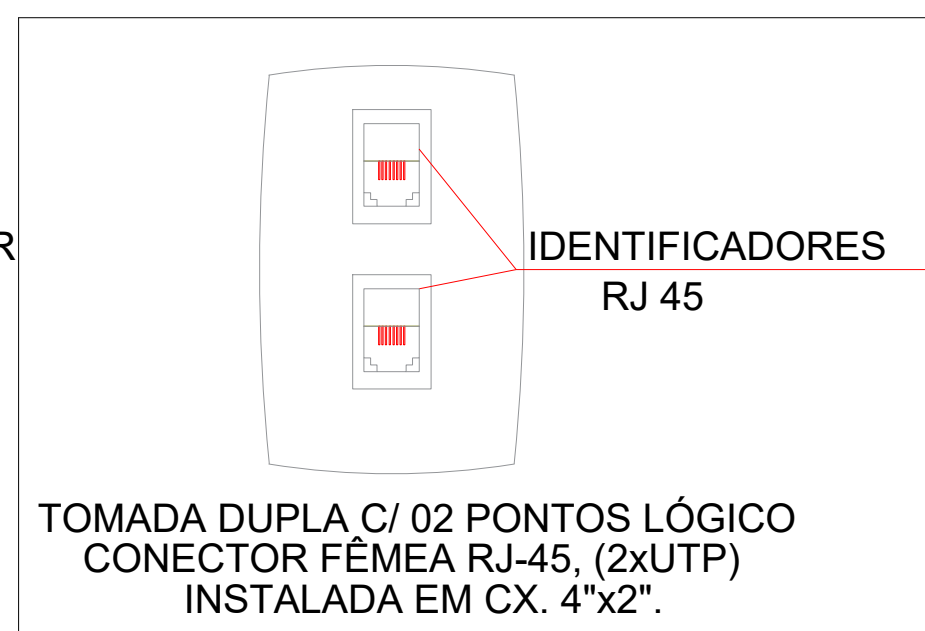
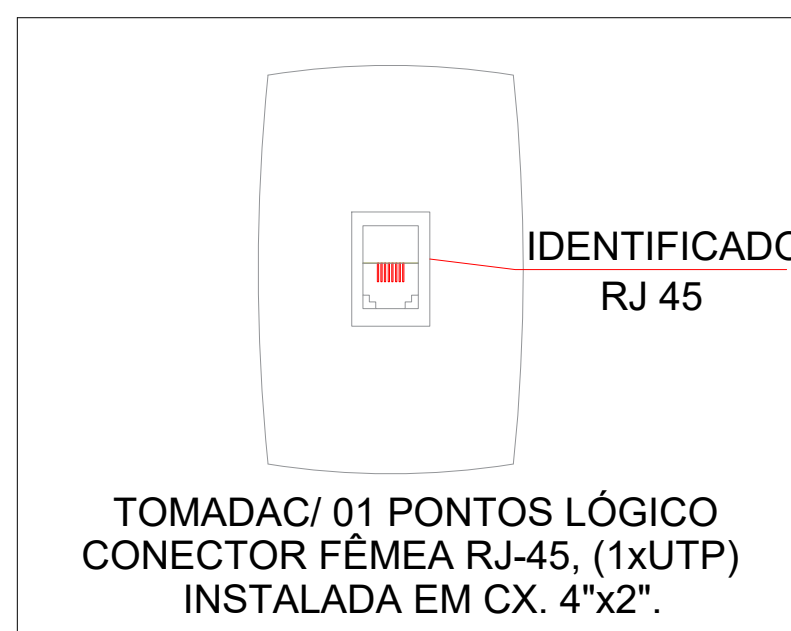
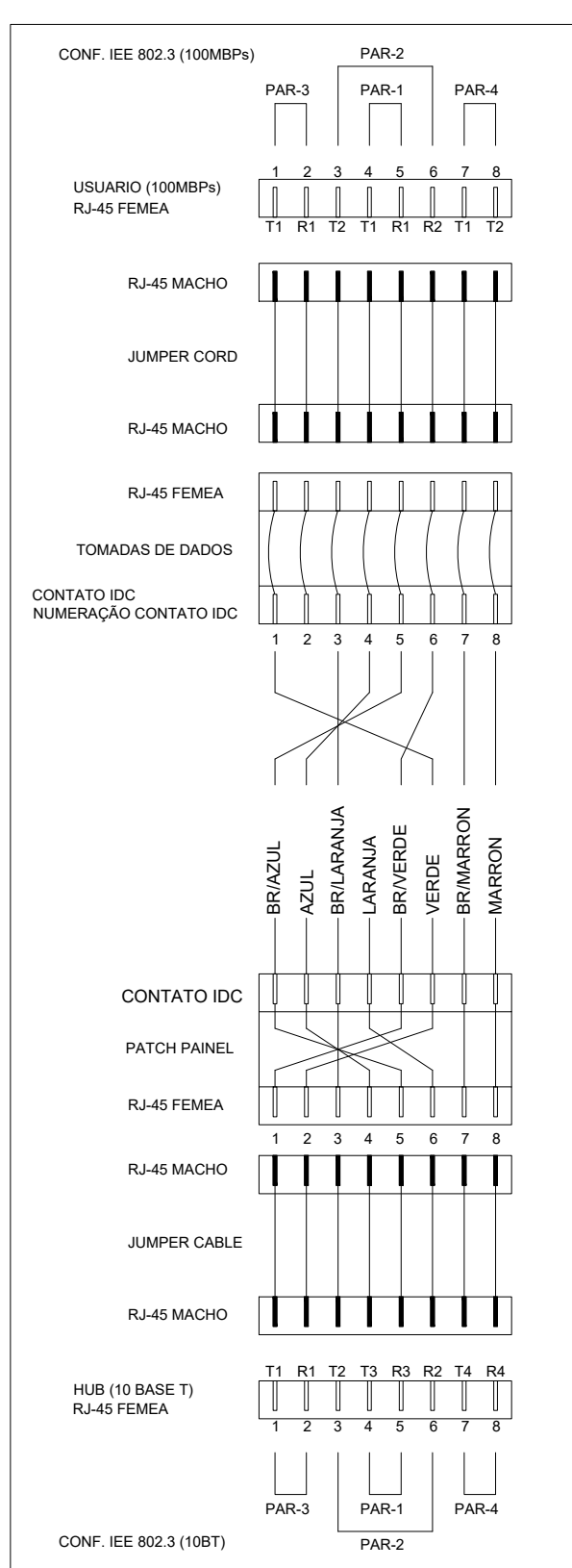

DETALHE CX. PASSAGEM TELEFONE/R1 S/ ESCALA

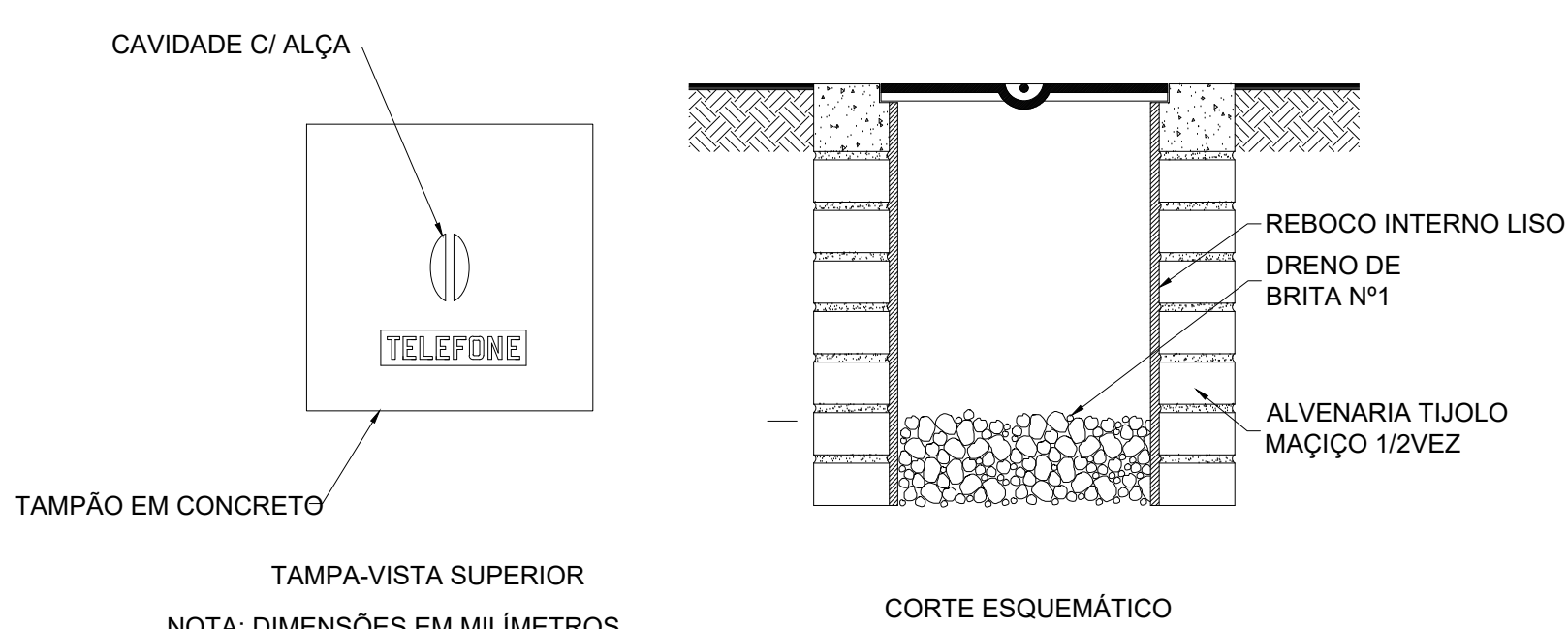

Plano de face do rack (FD2) - Pavimento

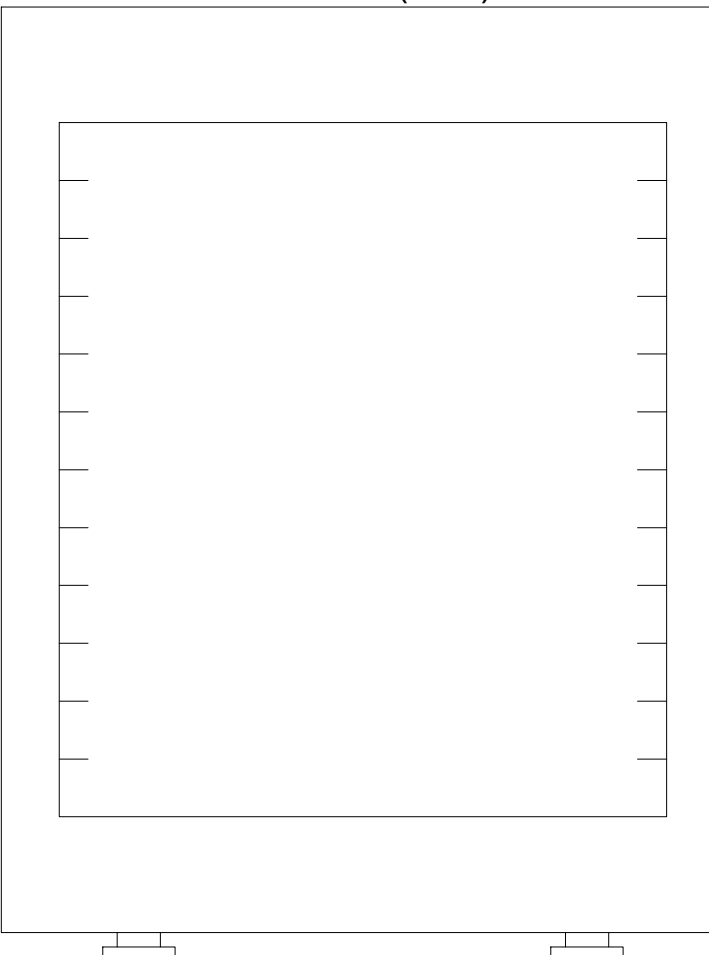

| Lista de Materiais (FD2) | |
|---|------|
| Acessórios Cabeamento - Rack | |
| Gabinete padrão 19" | 1 pc |
| Base soleira | 1 pc |
| Perfil de montagem | 1 pc |
| Placa acionamento ventiladores | 1 pc |
| Tampa inferior bipartida | 1 pc |
| Unidade de ventilação | 1 pc |
| Rack | |
| Gabinete 19" - porta acrílica cristal 12U x 470mm | 1 pc |

LEGENDA:



DIAGRAMA DE PONTOS REDE DADOS(RJ45)

| | |
|------|----------------------------|
| RJ45 | SECRETARIA |
| RJ45 | SUPERVISÃO |
| RJ45 | ORIENTAÇÃO |
| RJ45 | SALA DOS PROFESSORES |
| RJ45 | SALA DIREÇÃO |
| RJ45 | SALA PRESTAÇÃO DE CONTAS |
| RJ45 | LABORATORIO DE INFORMATICA |
| RJ45 | LABORATORIO DE CIÊNCIAS |
| RJ45 | BIBLIOTECA |
| RJ45 | SALA DE AULA |
| RJ45 | SALA DE AULA |
| RJ45 | SALA DE AULA |
| RJ45 | SALA DE AULA |
| RJ45 | SALA DE AULA |
| RJ45 | SALA DE AULA |
| RJ45 | SALA DE AULA |
| RJ45 | SALA DE AULA |

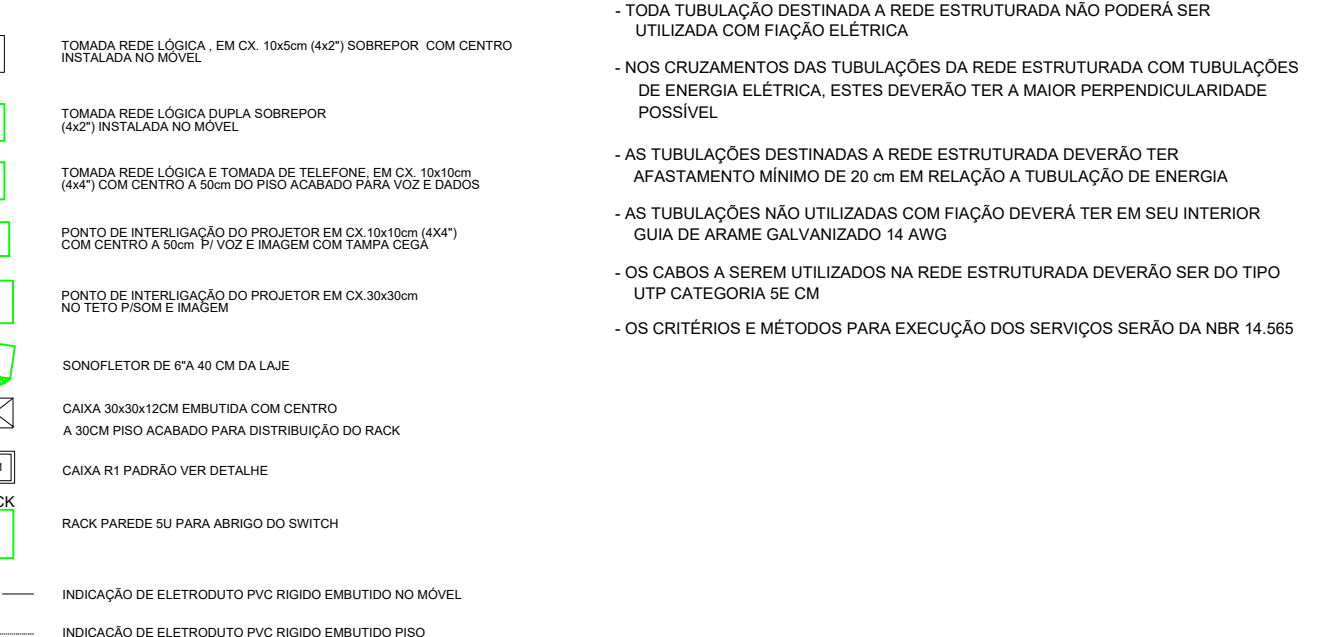
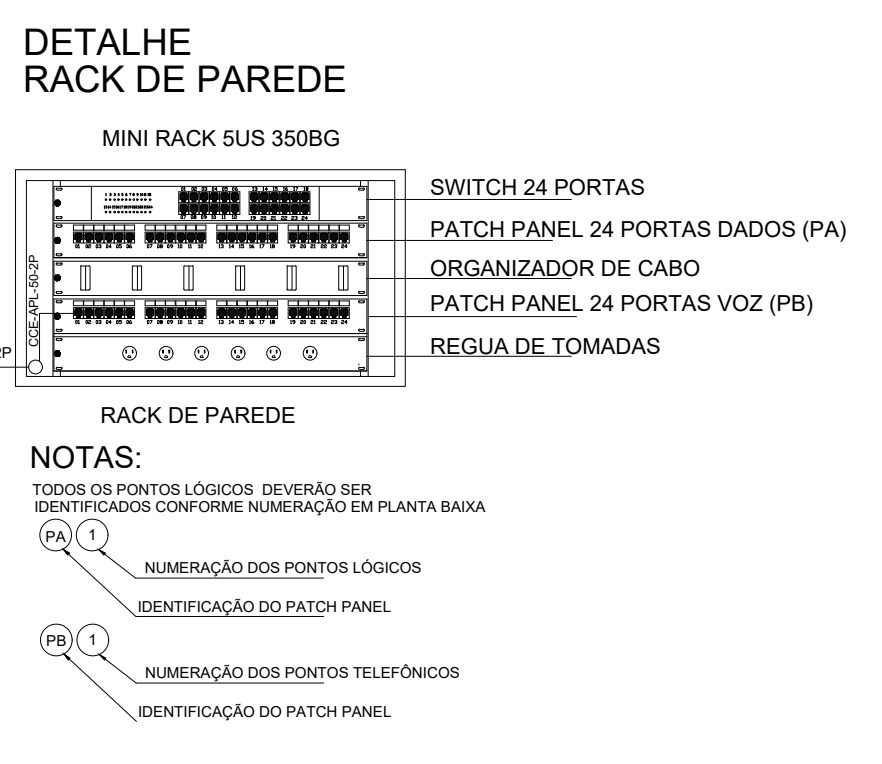
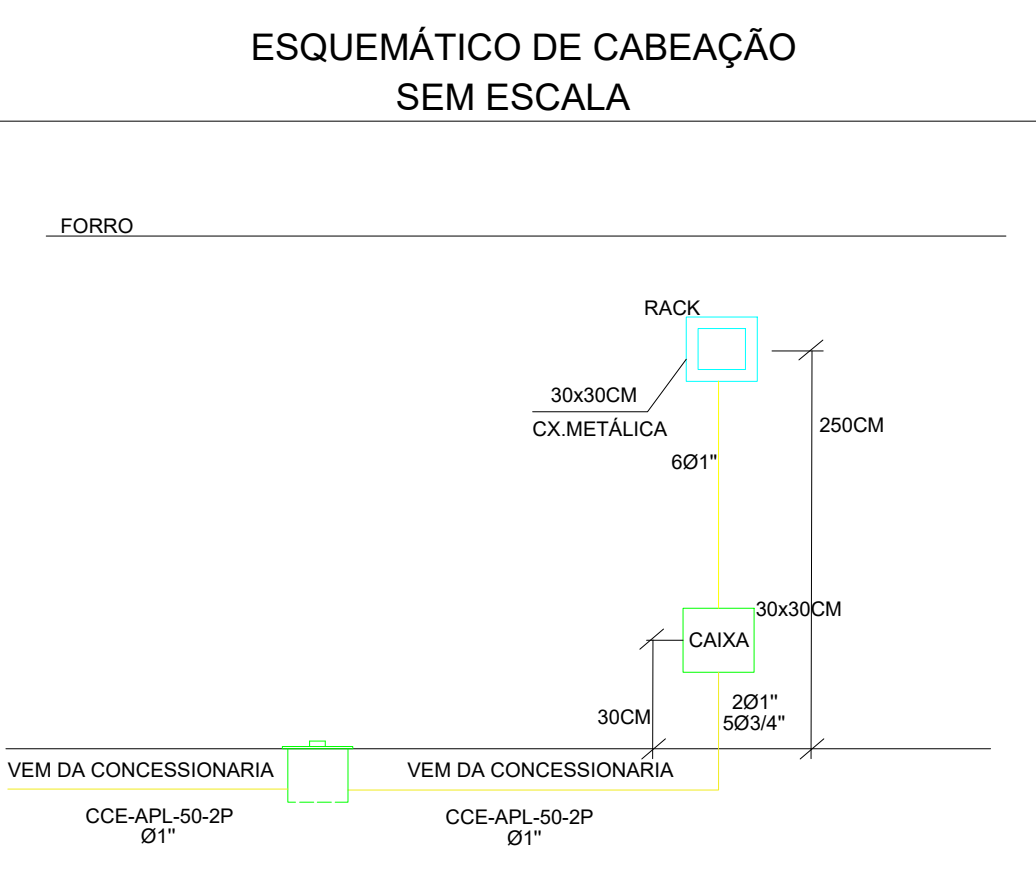
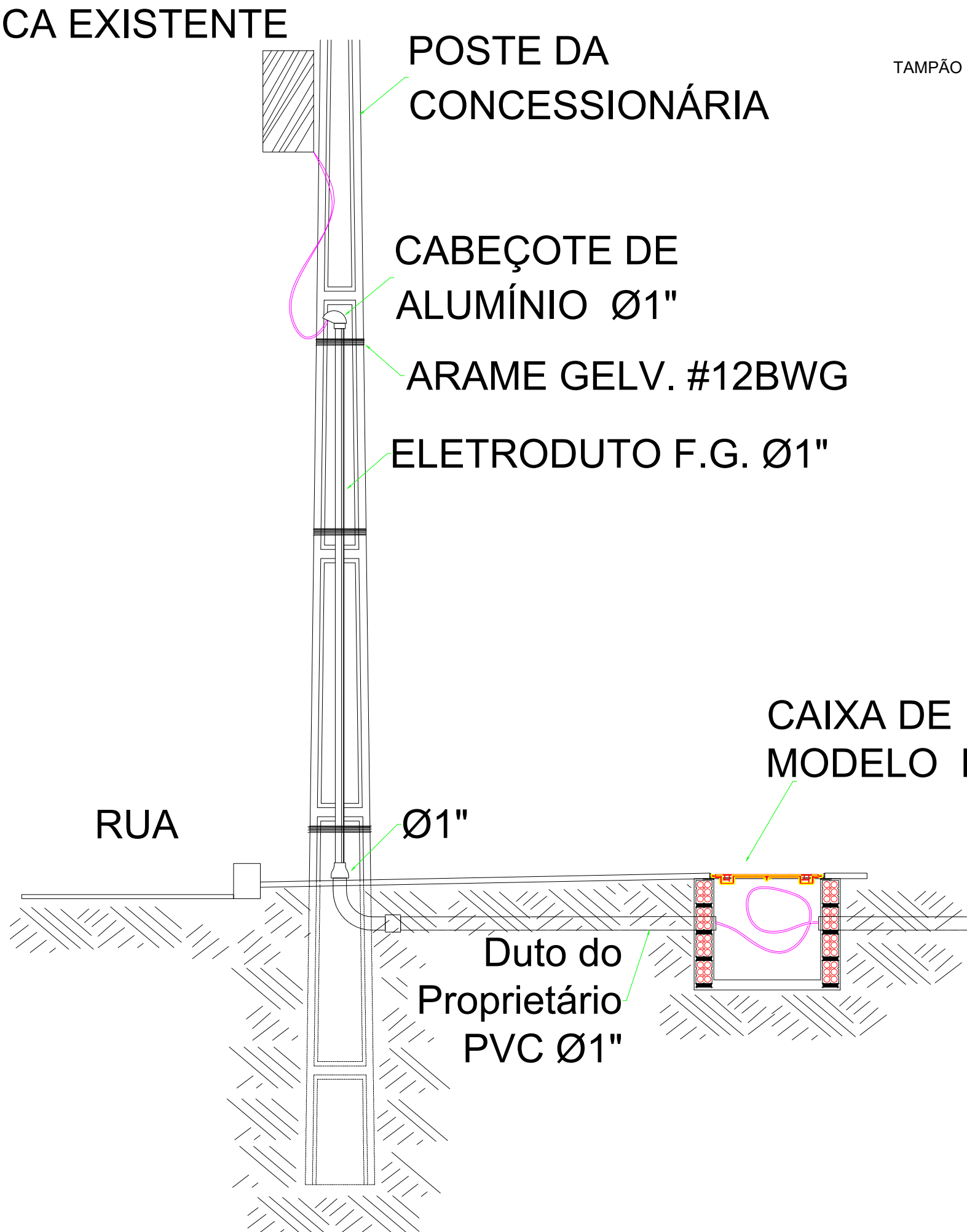

| | |
|--|---|
| GOVERNO DO ESTADO DE RONDÔNIA | |
| SECRETARIA DE ESTADO DA EDUCAÇÃO - SEDUC | |
| OBJETO: PROJETO DE REFORMA E AMPLIAÇÃO DAS INSTALAÇÕES DE REDE LÓGICA E.E.E.F.M. JOSÉ ROSALES DOS SANTOS | |
| ENDEREÇO: AV. SAO BENTO, 3572 CENTRO, 76940-000 Rolim de Moura - RO. | LOCAL: ROLIM DE MOURA - RO. |
| CONTEÚDO: - DETALHES CONSTRUTIVOS | DATA: 02/2023 |
| | ZONEAMENTO: -- COEF. APROV: -- TAXA DE OCUP: -- |
| | SETOR: -- QUADRA: -- LOTE: -- |
| | ESCALA: INDICADA DESENHO: PEDRO |
| GERENTE DE PROJETOS: SALOMÃO AYTON DO NASCIMENTO | PROJETO: ELÉTRICO |
| AUTORIA DO PROJETO: PEDRO LUIZ CARCARÁ DE OLIVEIRA | ETAPA DE PROJETO: BÁSICO |
| ART. NÚMERO: - | PRANCHA: 02/02 |
| ÁREAS: VER NO PROJETO ARQUITETÔNICO | SITUAÇÃO: VER NO PROJETO ARQUITETÔNICO |
| FIRMA RESPONSÁVEL PELO PROJETO / OBRA | |
| REV. 01 | MODIFICAÇÃO |
| 02 | |
| 03 | |
| ESPAÇO PARA PREFEITURA E C.R.E.A. | |